

Trabalho de Acessibilidade



Bruna de Andrade –
brunandrade@ig.com.br

Daniel de Matos – d.m7@hotmail.com

Fabiana Righi –
fabiana.righi@hotmail.com

Lorany Serpa – lo_serpa@hotmail.com

Mariana Fedozzi –
marianafedozzi@hotmail.com

Mudanças



- A principio eliminamos todas as paredes “desnecessarias” para ter uma maior circulação
- Um dos quartos de empregada saiu e o outro ficou ligeiramente maior do que antes
- O quarto do casal diminuiu e agora eles so possuem um banheiro
- Um dos quartos dos filhos foi para a parte do quarto do casal
- O quarto da frente virou escritório
- A área Gourmet saiu deixando uma cozinha mais limpa
- O lavabo teve uma modificação para ele também poder utilizar

Lay out

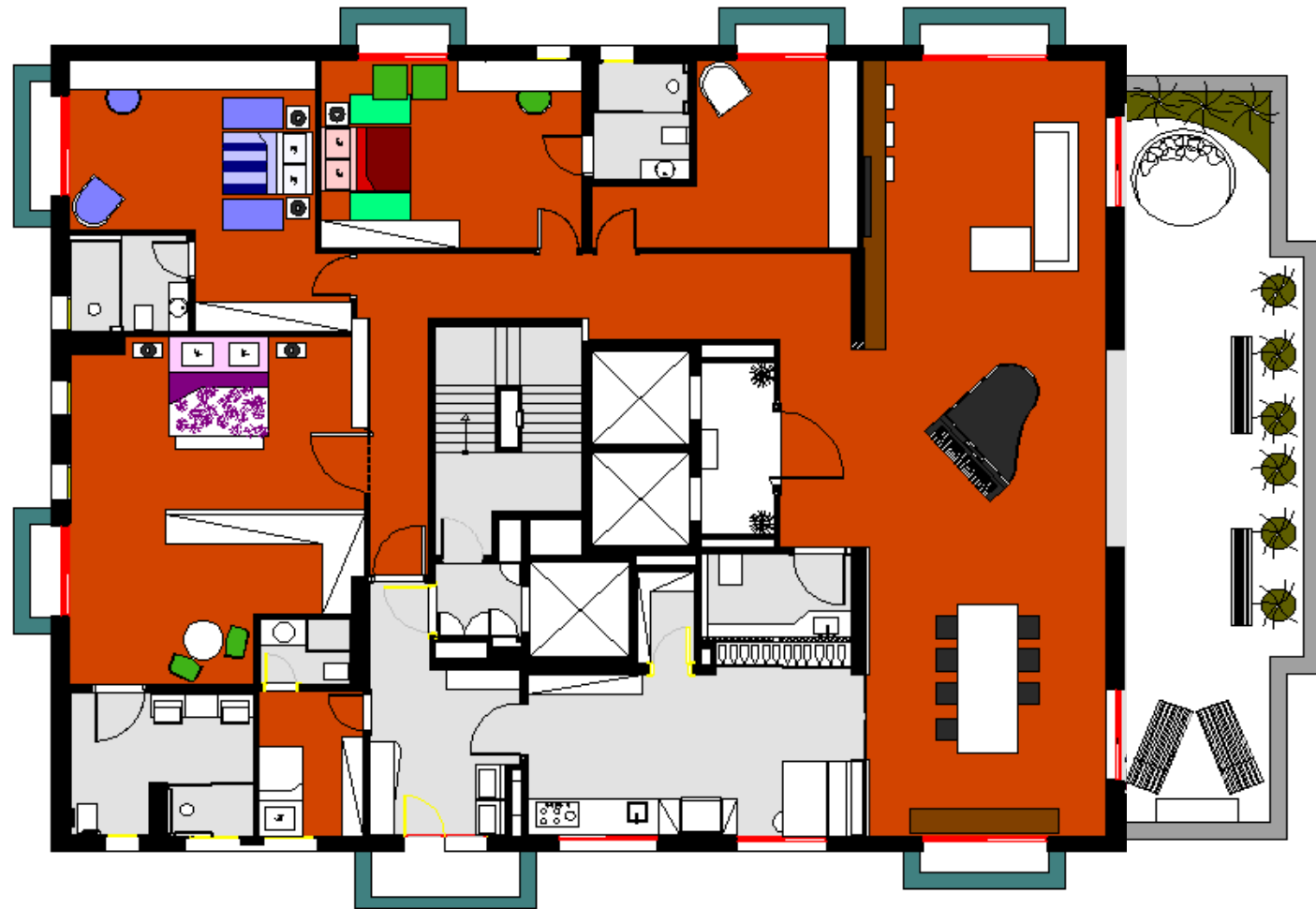

Acessibilidade

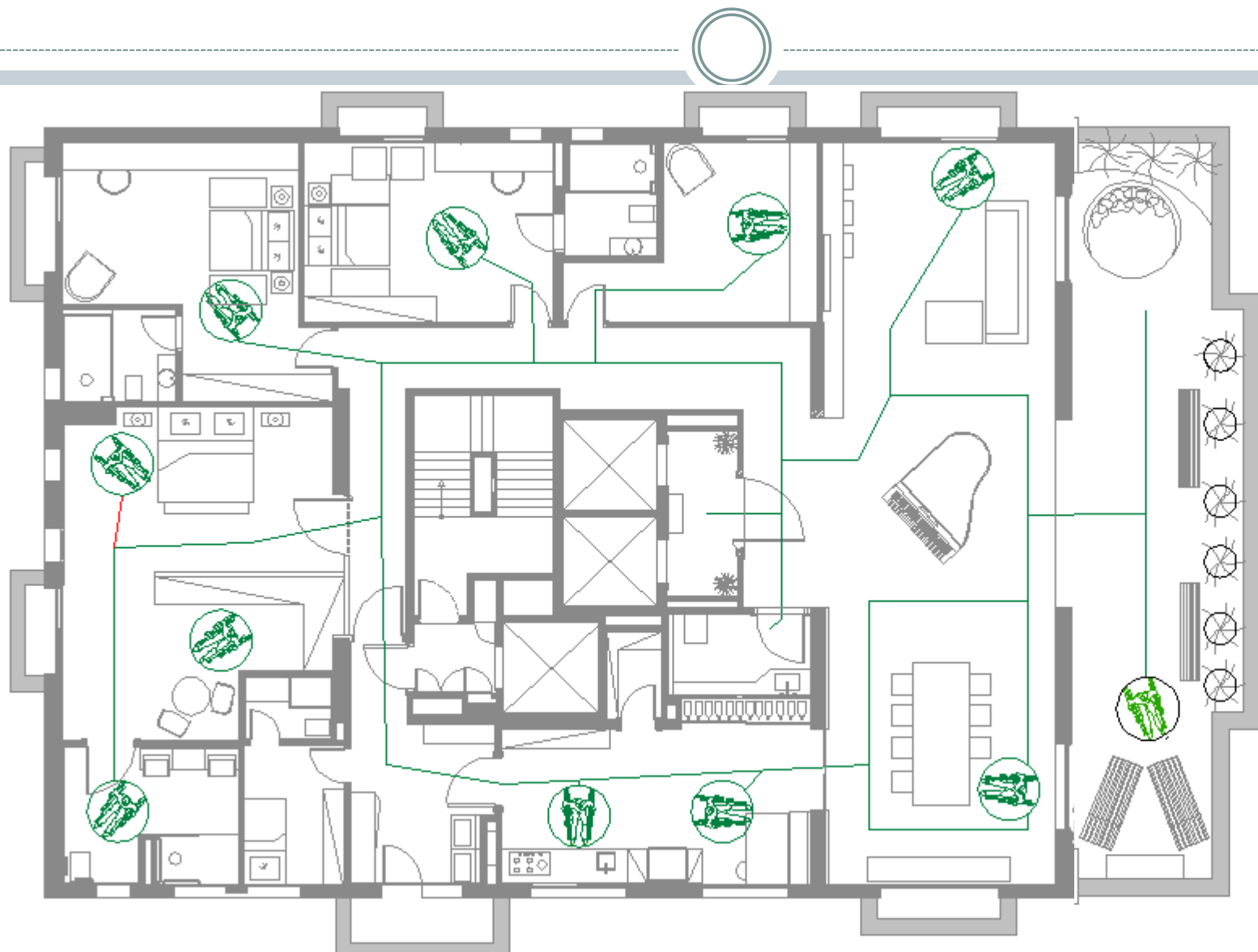

Norma de Acessibilidade

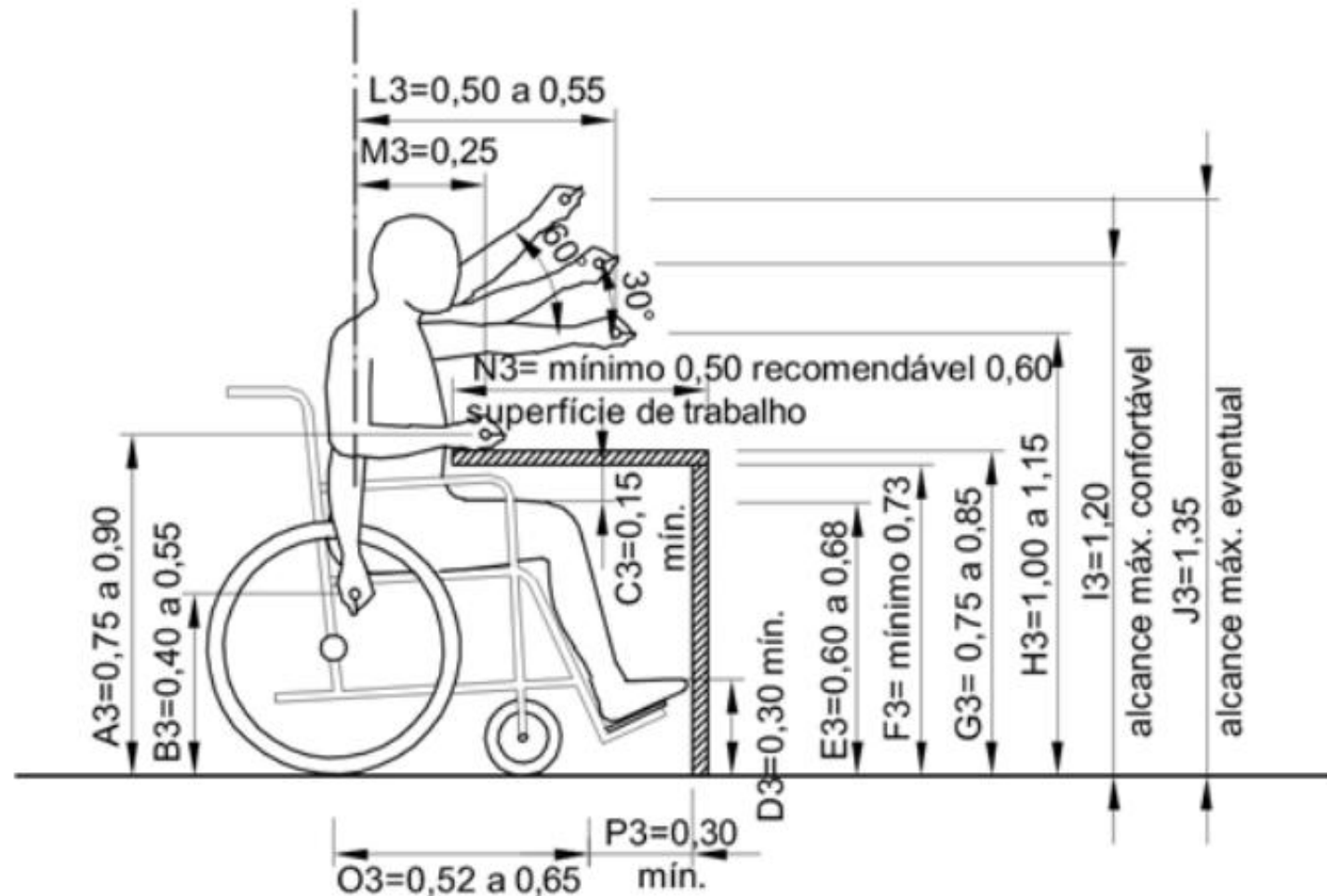

Mudanças Banho Casal



- Para se adequar as normas de acessibilidade foi feito um desnível na pia, assim tanto ele quanto ela podem usar a pia sem problemas de altura.
- Barras de apoio foram colocadas dentro do box, quanto próximo ao vaso sanitário
- O espelho é inclinado facilitando a visão de um modo geral dele.

Banheiro Casal

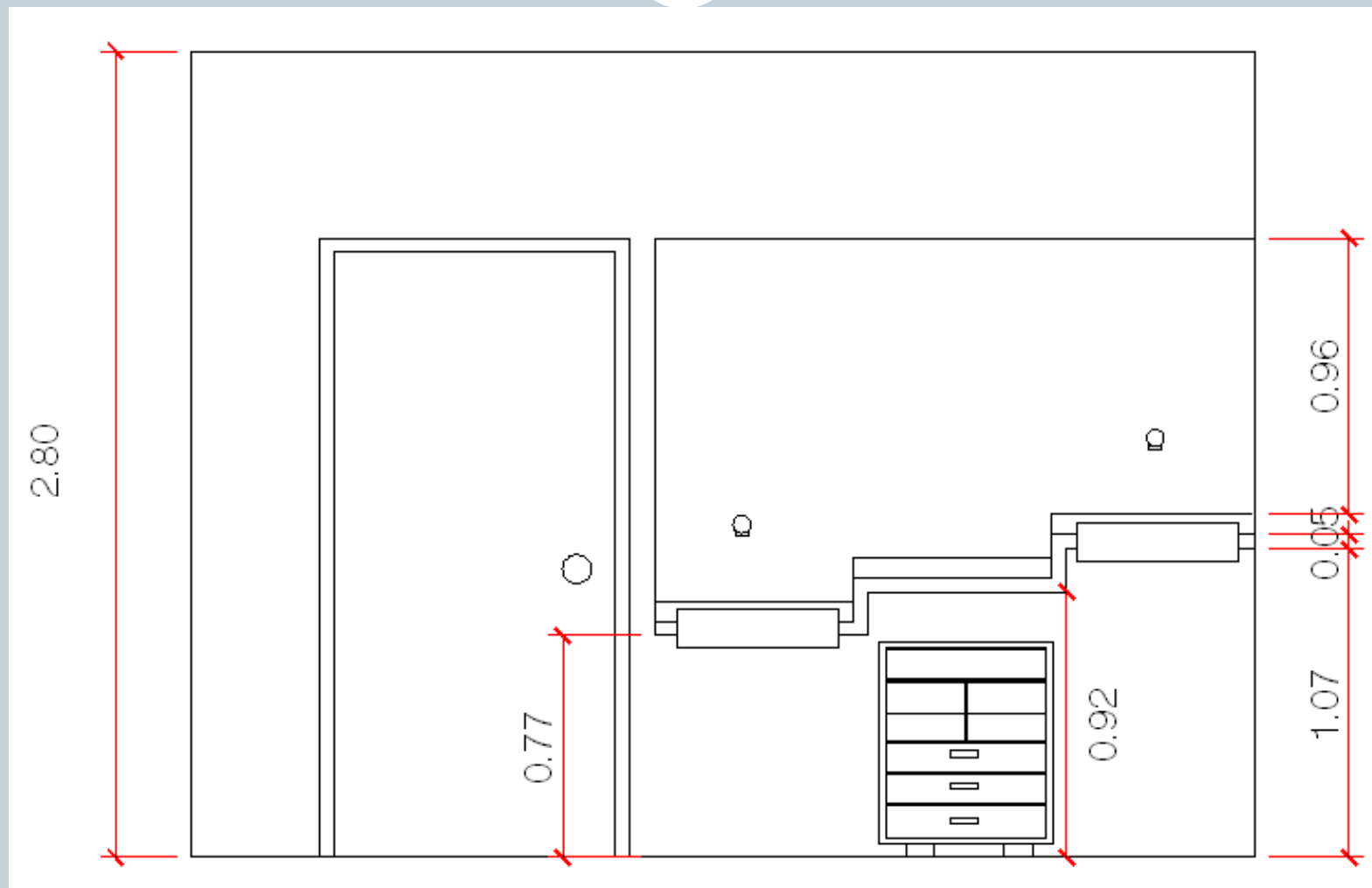

Banho Casal

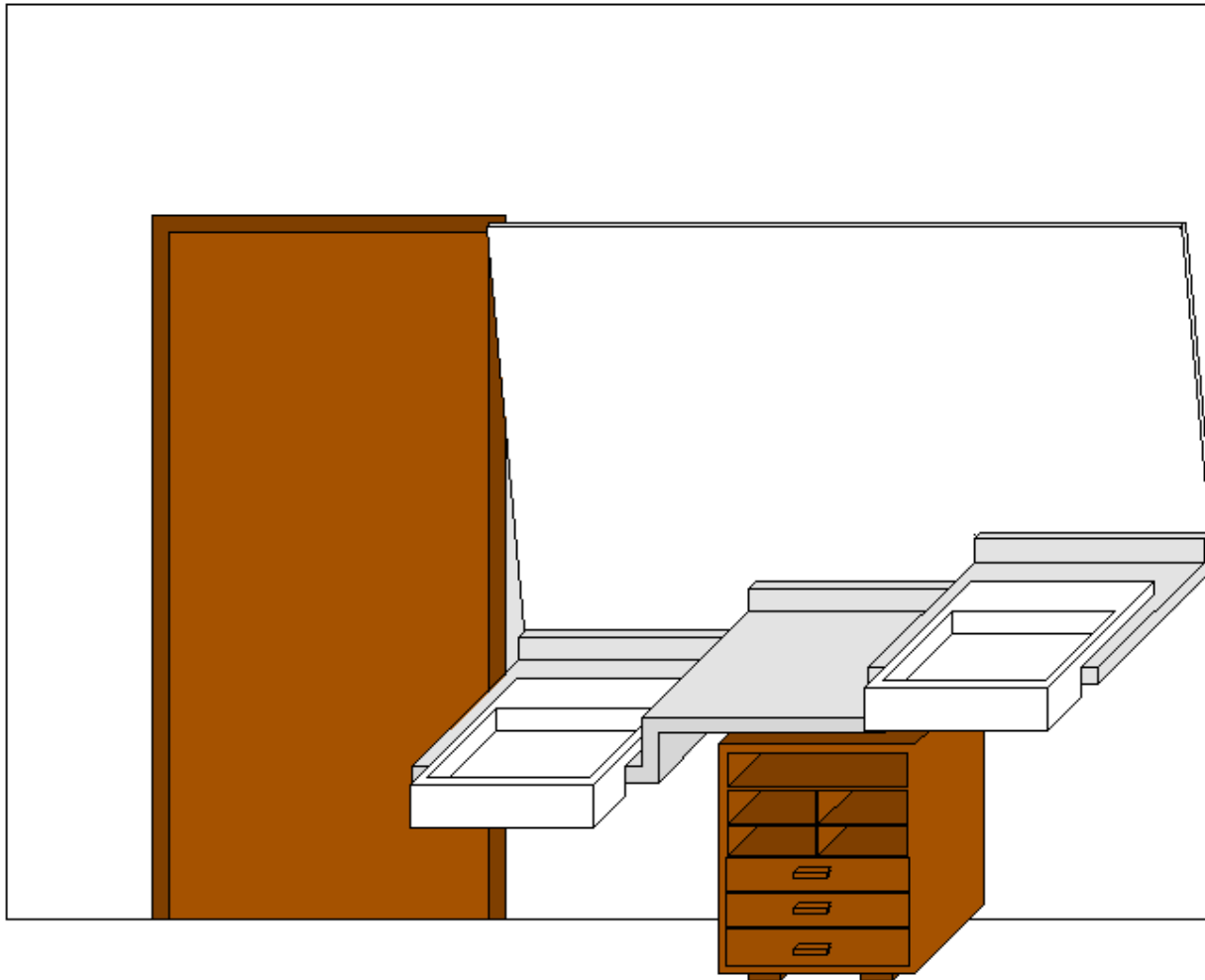

Cozinha

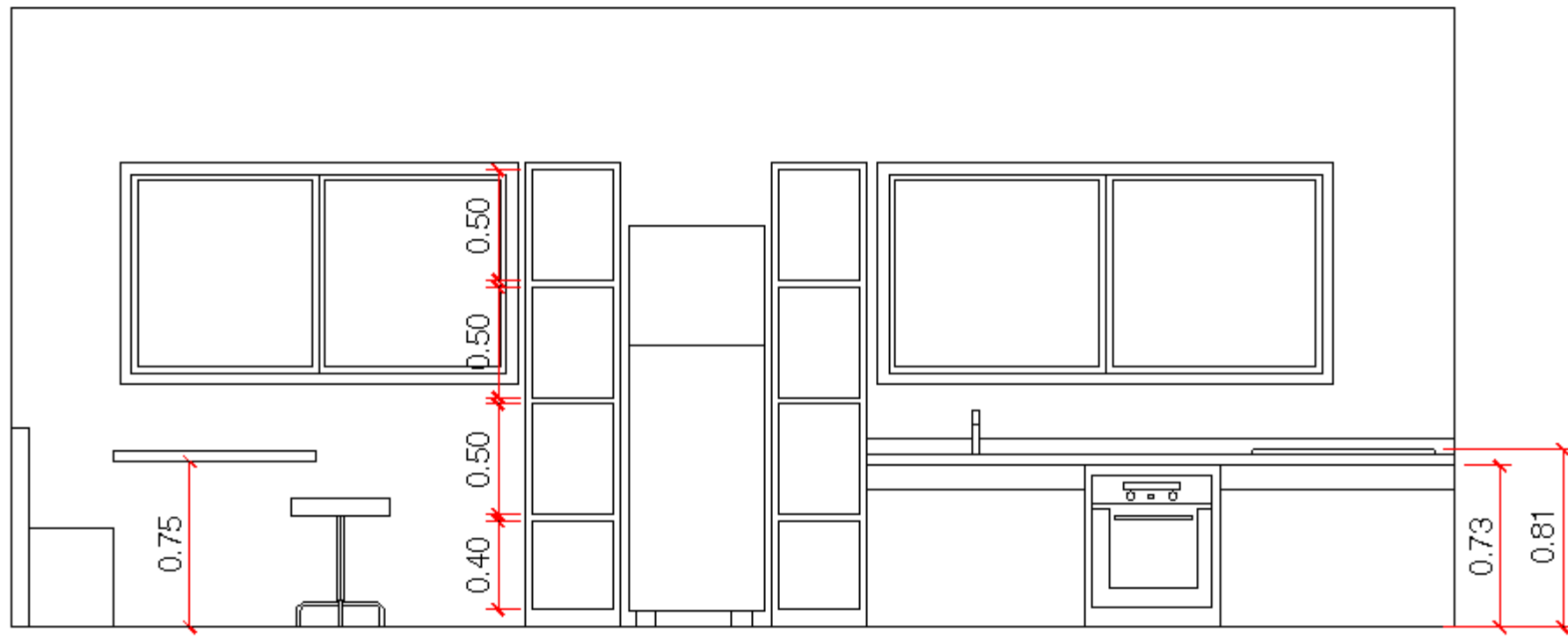

Cozinha



- Deixamos a área embaixo da pia sem armários para ele poder chegar perto
- Foi colocado um Cooktop e o forno separado.
- A pia, como precisa do encanamento ele foi feito com um recuo.

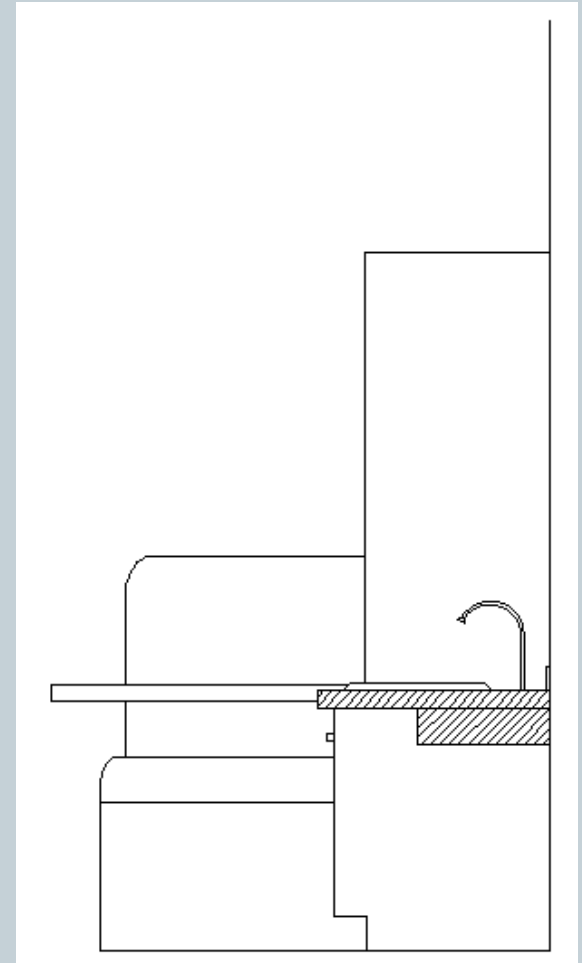

Aparelhos da Cozinha



Cooktop Brastemp 5 bocas BDC91A
Possue os botões de acender na frente para facilitar o manuseio



Forno de embutir Brastemp BOC60AB
O unico espaço na pia que precisa ir ate o chão





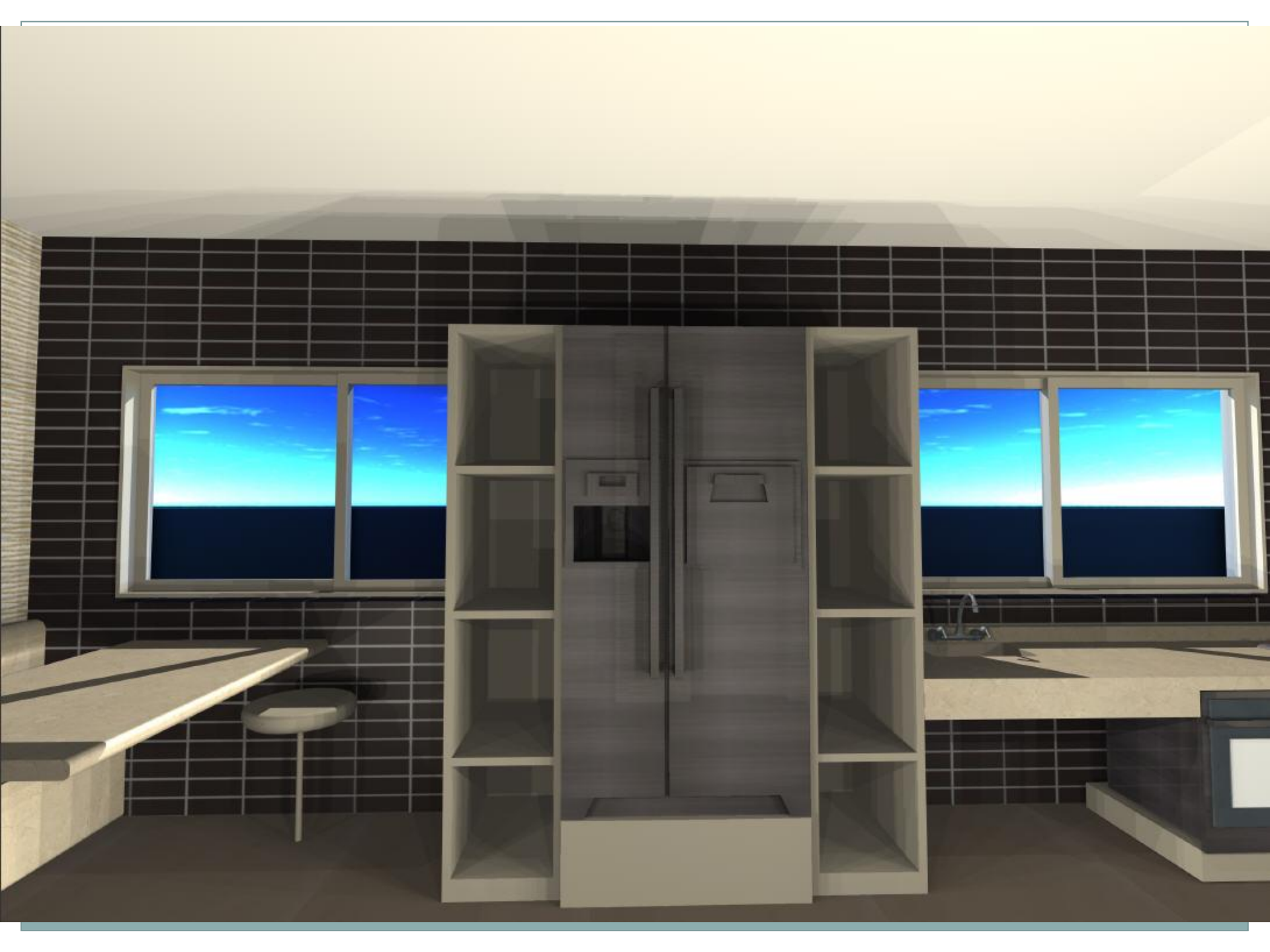

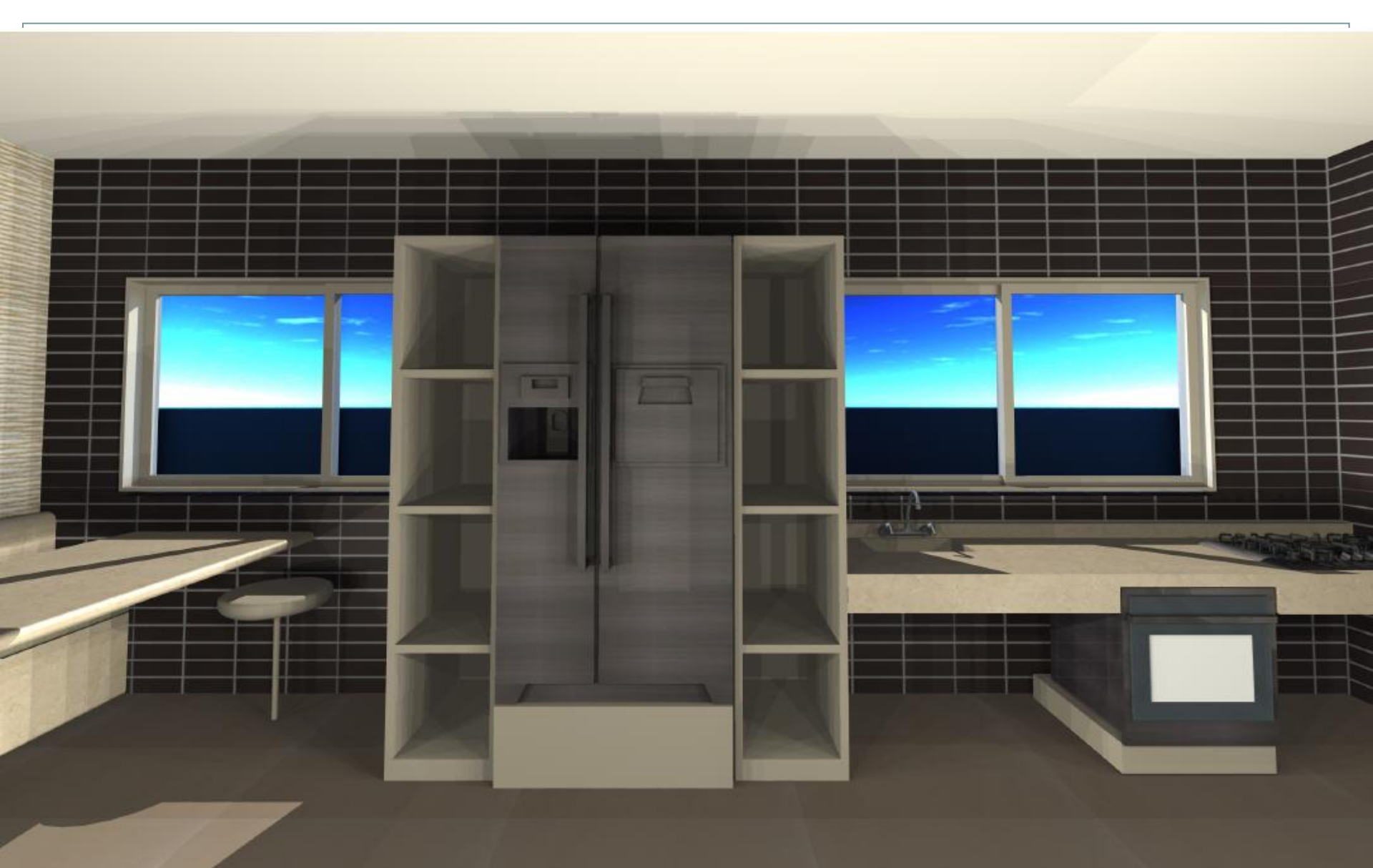

Closet Casal

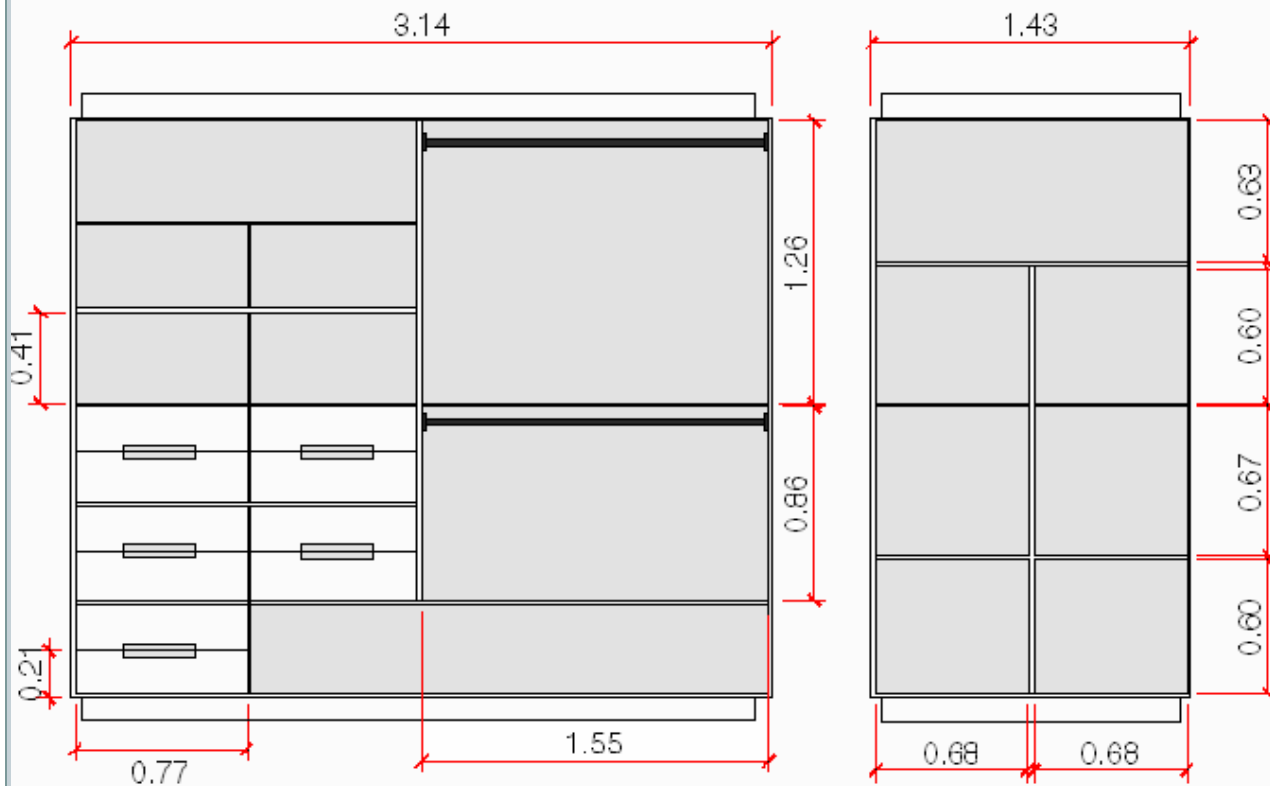

Os puxadores são embutidos para evitar que a pessoa passe sem se machucar

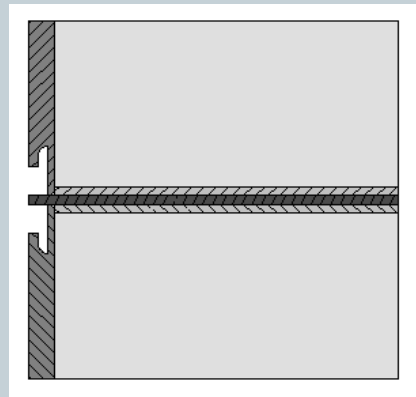

Sala e Varanda







