

TRABALHO DE PAISAGISMO

Por: AMANDA GOMES / LUCIANA PERÔNICO

Professora: Helena

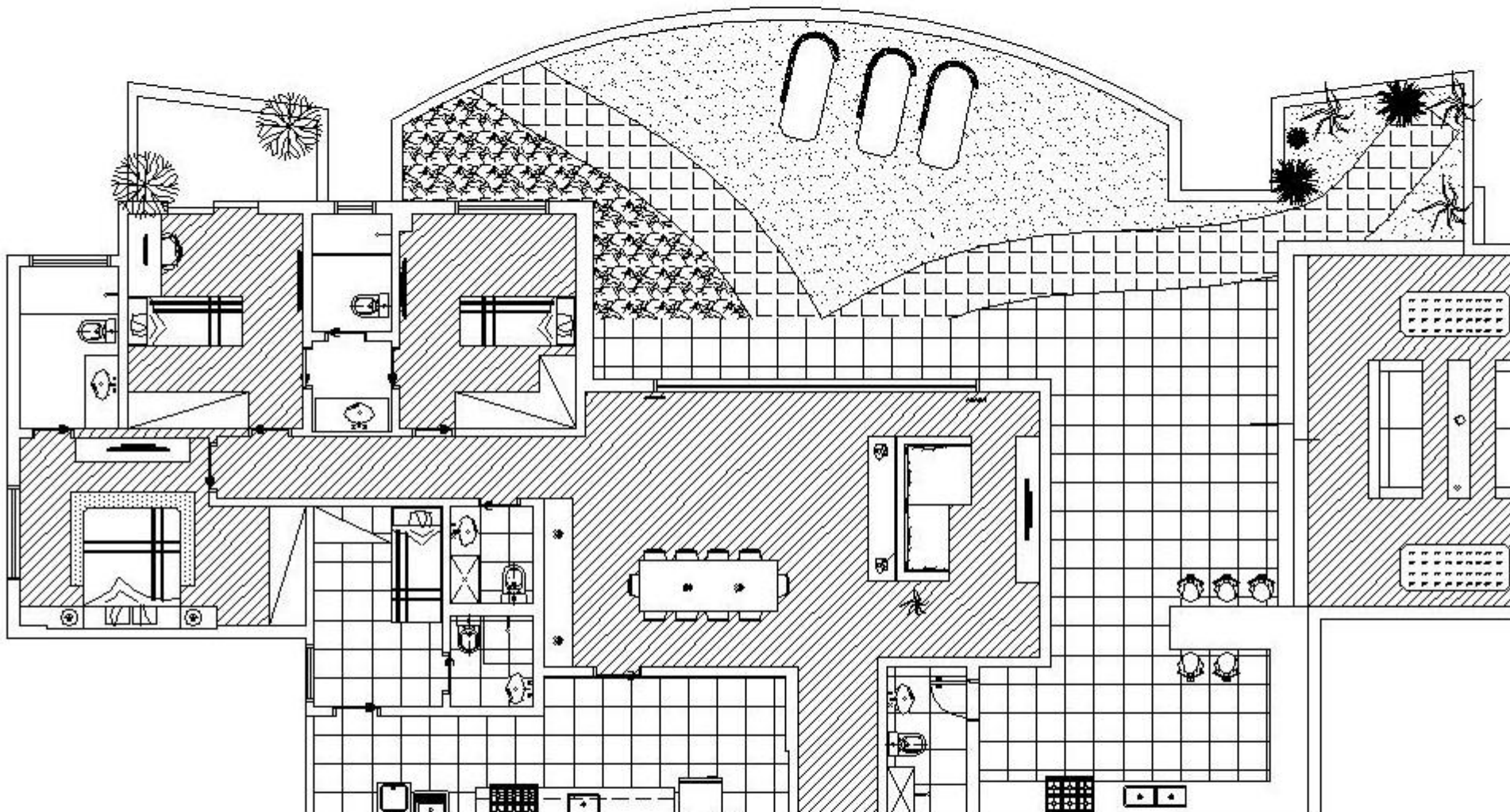

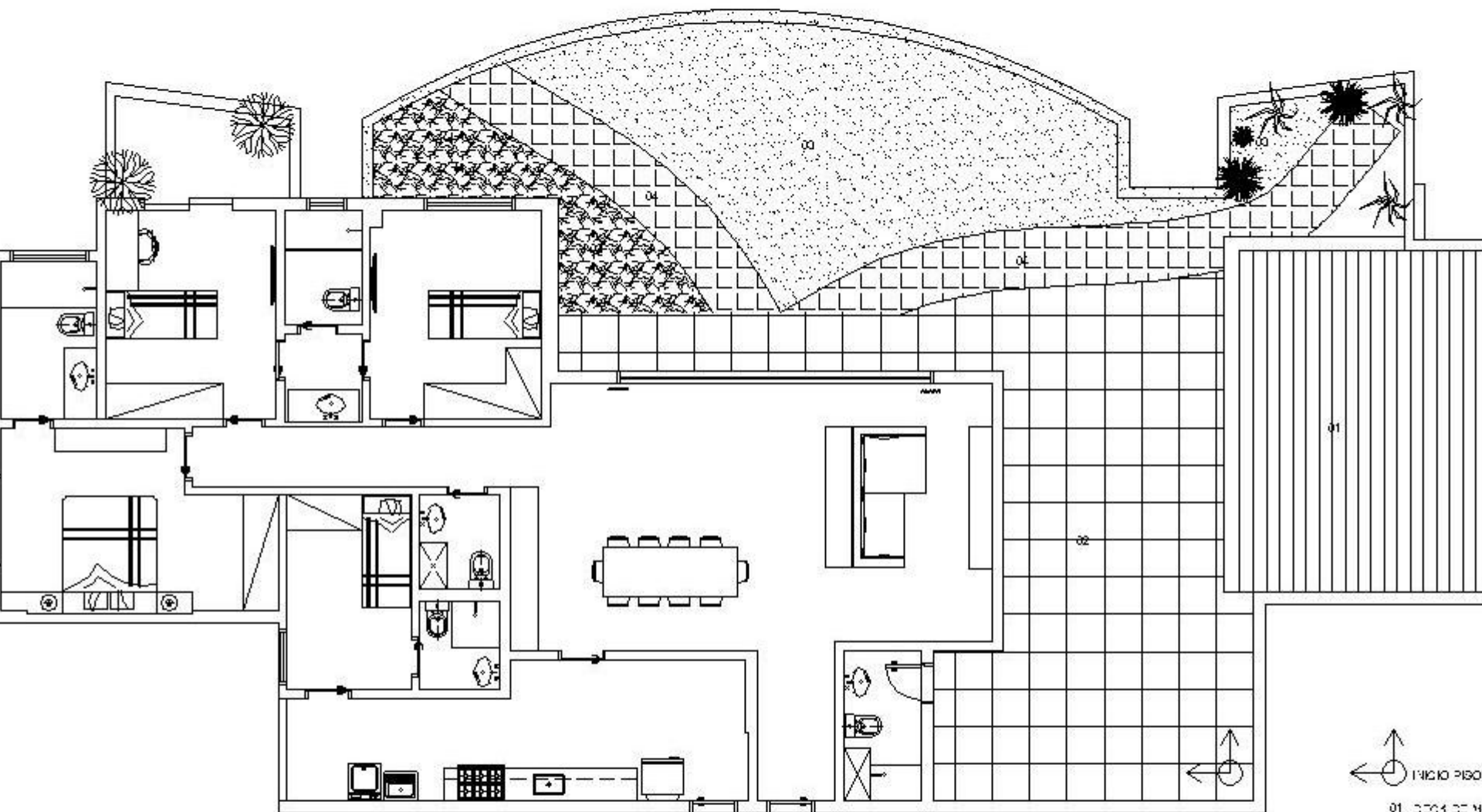

- 01 DORMITORY
- 02 PORCH
- 03 BATH
- 04 OFFICE

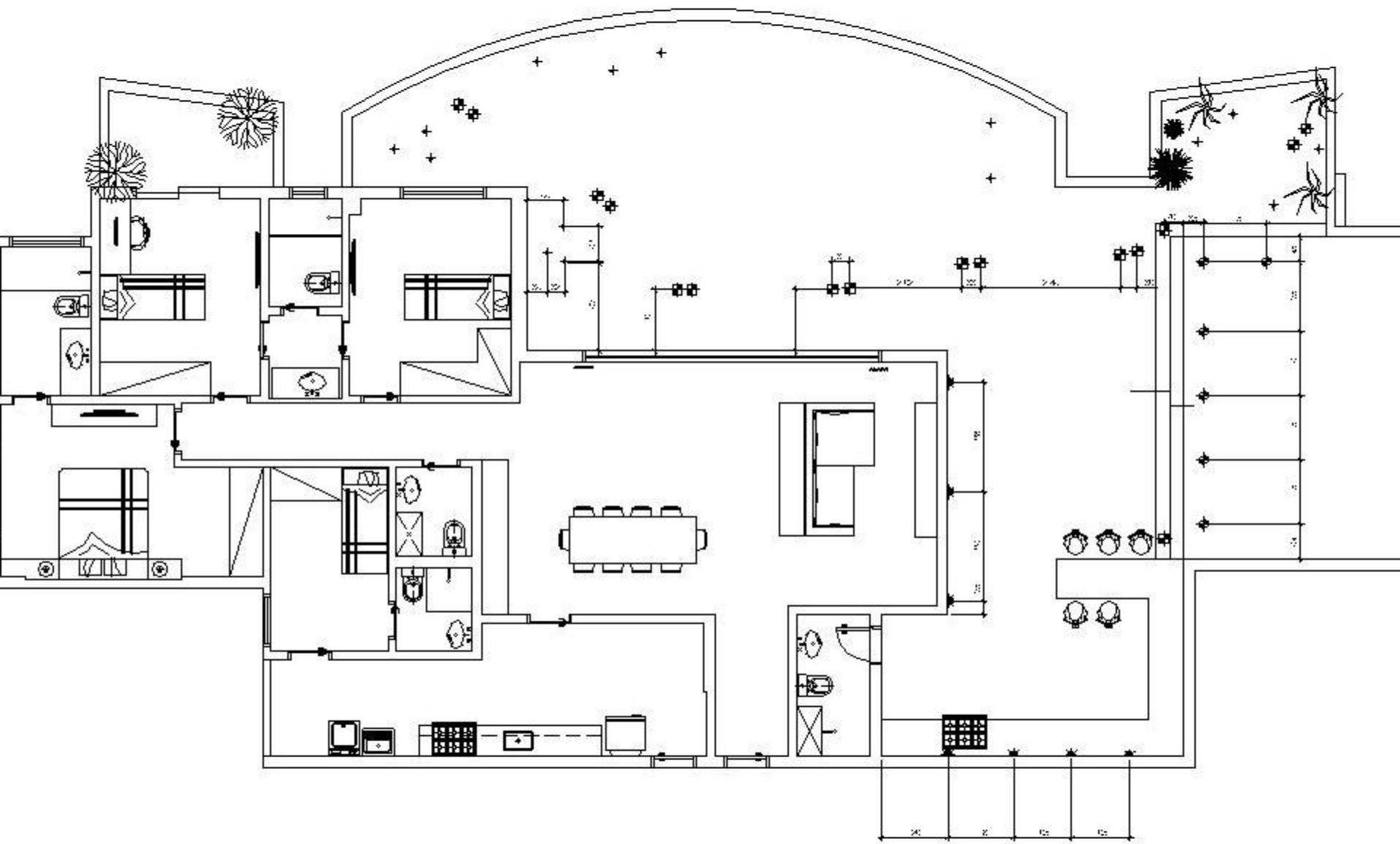







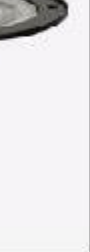

PARTE 111 DO PISO



PARTE 112 DO PISO



PARTE 113 DO PISO



PARTE 114 DO PISO

Nome popular	Nome Científico	Porte H (altura) F (diâm.)	Floração (época do ano, cor e flor)	Frutificação (época do ano, cor e flor)	Sombra sol	Distância de plantio	foto
Dracena-de-madagascar, dracena	Dracaena marginata	H=5m F=30 a90 cm			Sol pleno ou Sombra parcial		
Onze-horas, portulaca	Portulaca grandiflora	H=20cm	O ano todo, mesclas como o róseo, branco laranja, vermelho púrpura		Sol Pleno		
Falso café de salão	Aglaonema sp	H=20cm a 150cm			Sombra		
Violeta	Saintpaulia		Flores diversas tonalidades		Meia sombra		
Gramma de são carlos	<i>Axonopus compressus</i>				Pleno sol e meia sombra		

Nome popular	Nome Científico	Porte H (altura) F (diâm.)	Floração (época do ano, cor e flor)	Frutificação (época do ano, cor e flor)	Sombra sol	Distância de plantio	foto
Comigo-ninguém-pode; difembáquia	<i>Dieffenbachia amoena</i> Bull.	20 a 50 cm de altura.	Com folhagens mto ornamenta l	flores no verão, mas não sao ornamental.	regiões tropicais e subtropi cais.	Multiplica-se por estacas	
clorofito, gravatinha.	<i>Chlorophytum comosum hybrid</i>	15 a 20cm de altura.	Herbácea de folhagem ornamenta l verde com bordas brancas	Flores brancas insignificante s	quente e úmido		