

**LEVANTAMENTO DAS CONDIÇÕES
DE ACESSIBILIDADE
A LOCAIS DE ACESSO PÚBLICO
NA REGIÃO DA AVENIDA PAULISTA**

Autor: Eddie Humberto Giovannini Consorte – Orientadora Prof^a Dr^a Helena Degreas

LEVANTAMENTO DAS CONDIÇÕES DE ACESSIBILIDADE A LOCAIS DE ACESSO PÚBLICO NA REGIÃO DA AVENIDA PAULISTA



FOTO 1







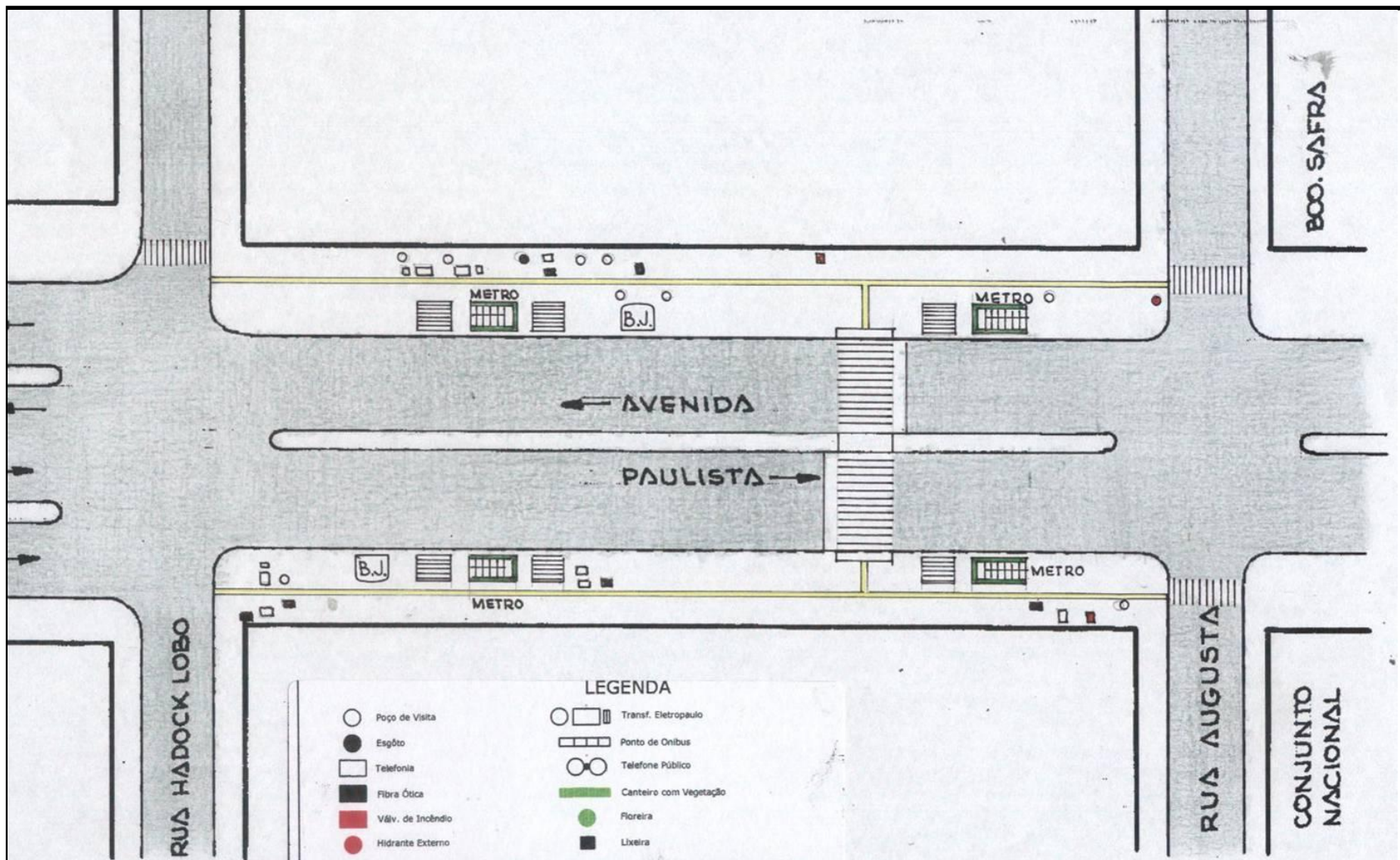



LEVANTAMENTO DAS CONDIÇÕES DE ACESSIBILIDADE A LOCAIS DE ACESSO PÚBLICO NA REGIÃO DA AVENIDA PAULISTA

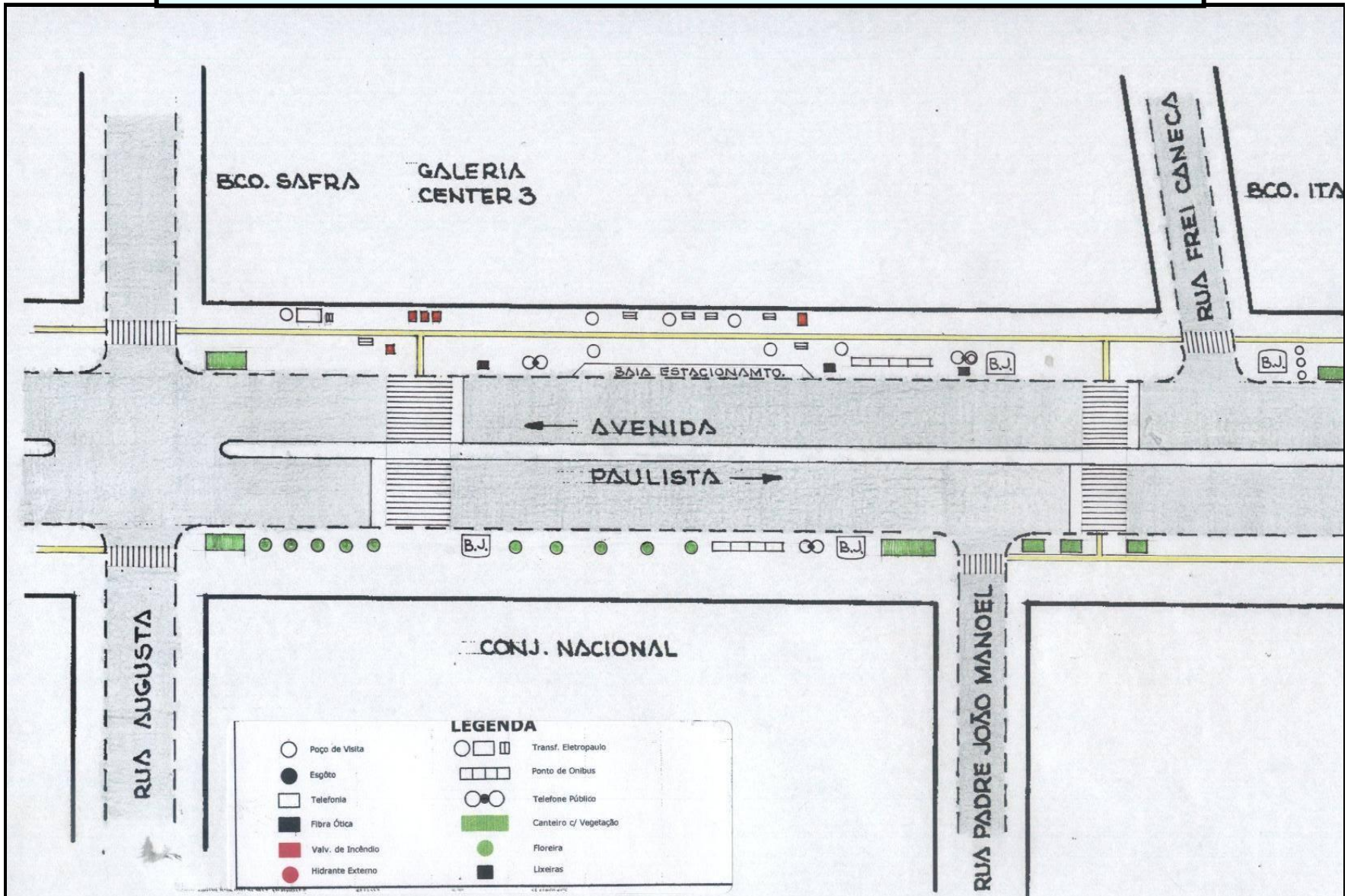



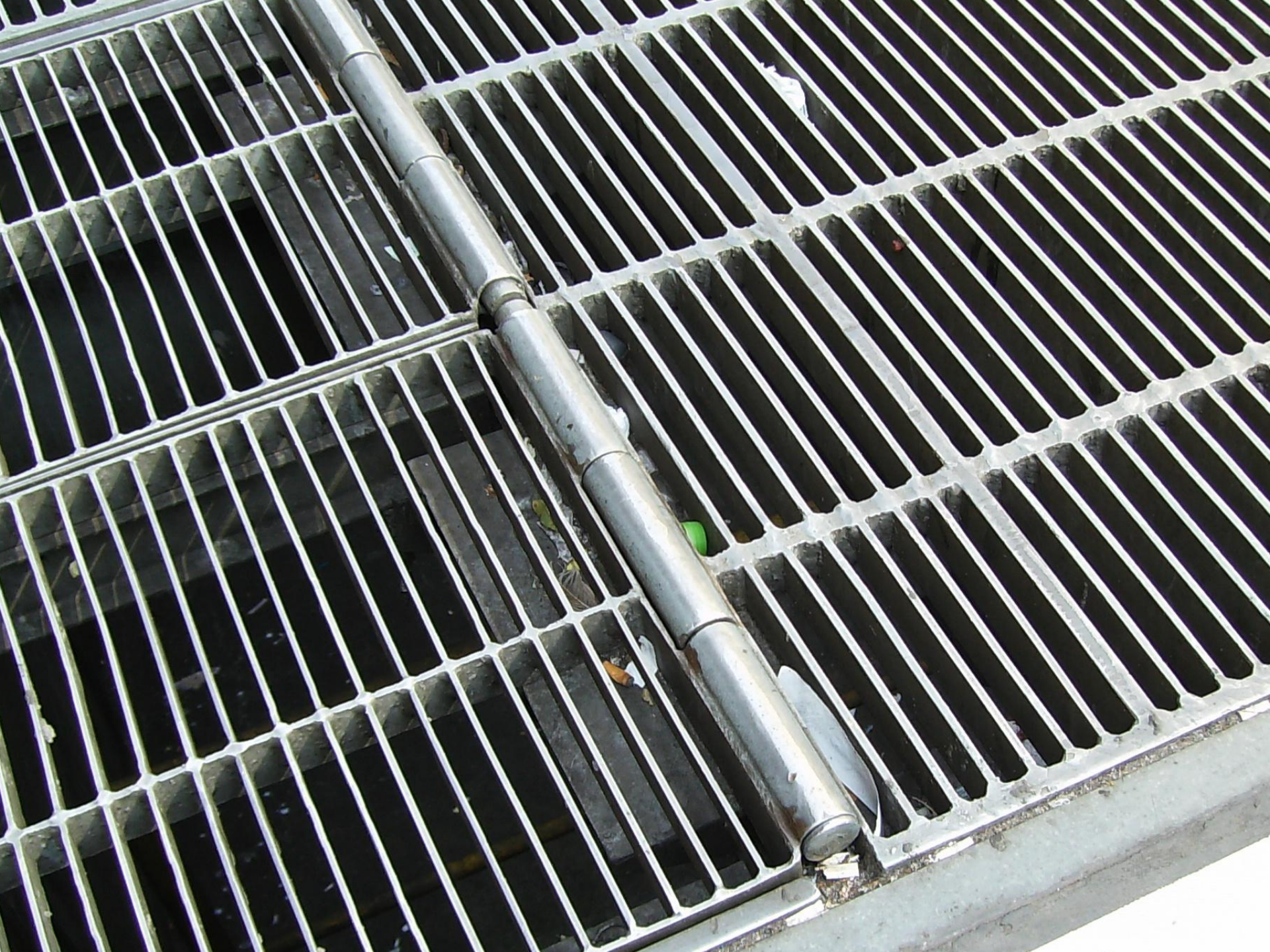







LEVANTAMENTO DAS CONDIÇÕES DE ACESSIBILIDADE A LOCAIS DE ACESSO PÚBLICO NA REGIÃO DA AVENIDA PAULISTA

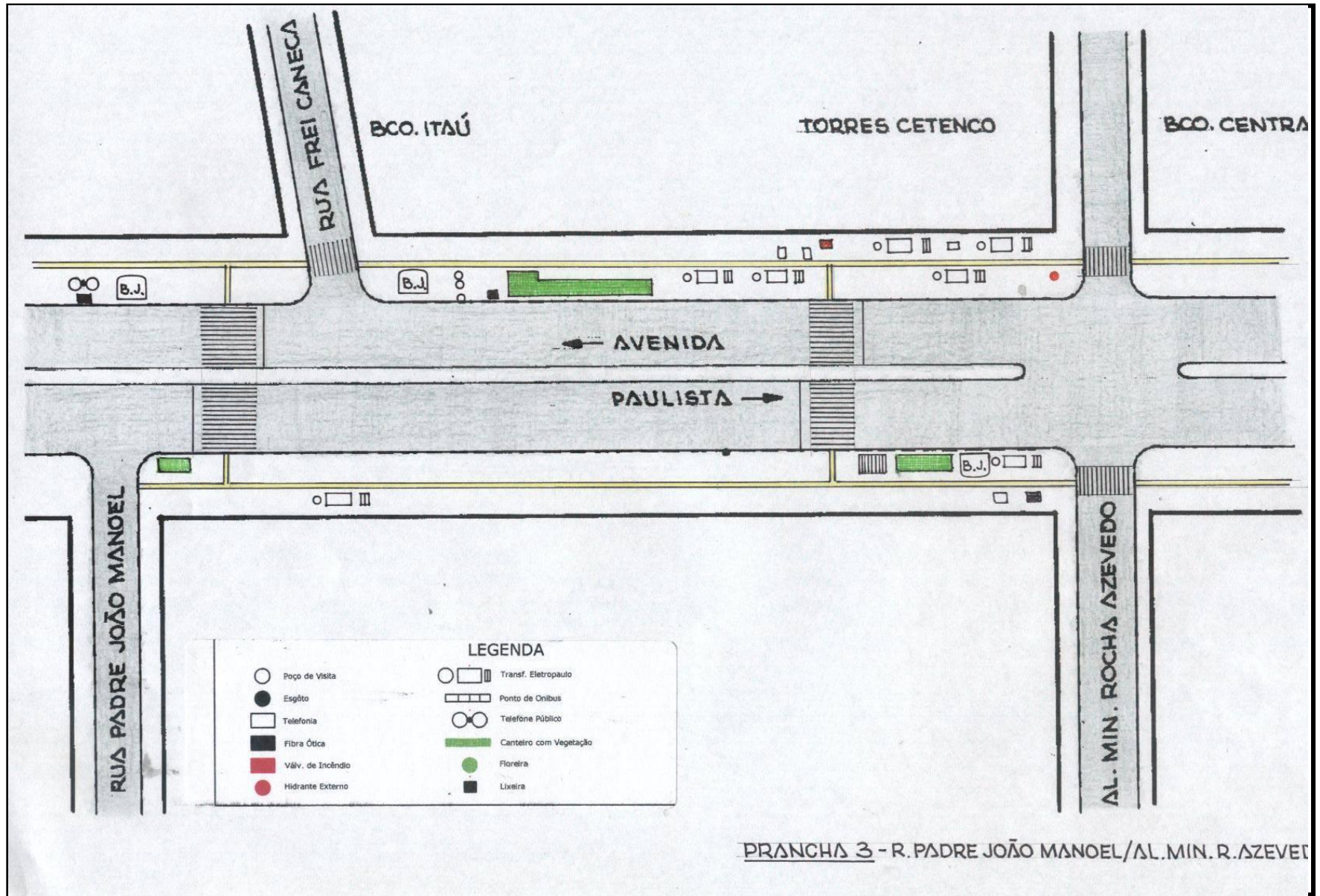

PRANCHA 3 - R. PADRE JOÃO MANOEL/AL. MIN. R. AZEVEDO







AL CONDOMÍNIO DE
PAULO





LEVANTAMENTO DAS CONDIÇÕES DE ACESSIBILIDADE A LOCAIS DE ACESSO PÚBLICO NA REGIÃO DA AVENIDA PAULISTA

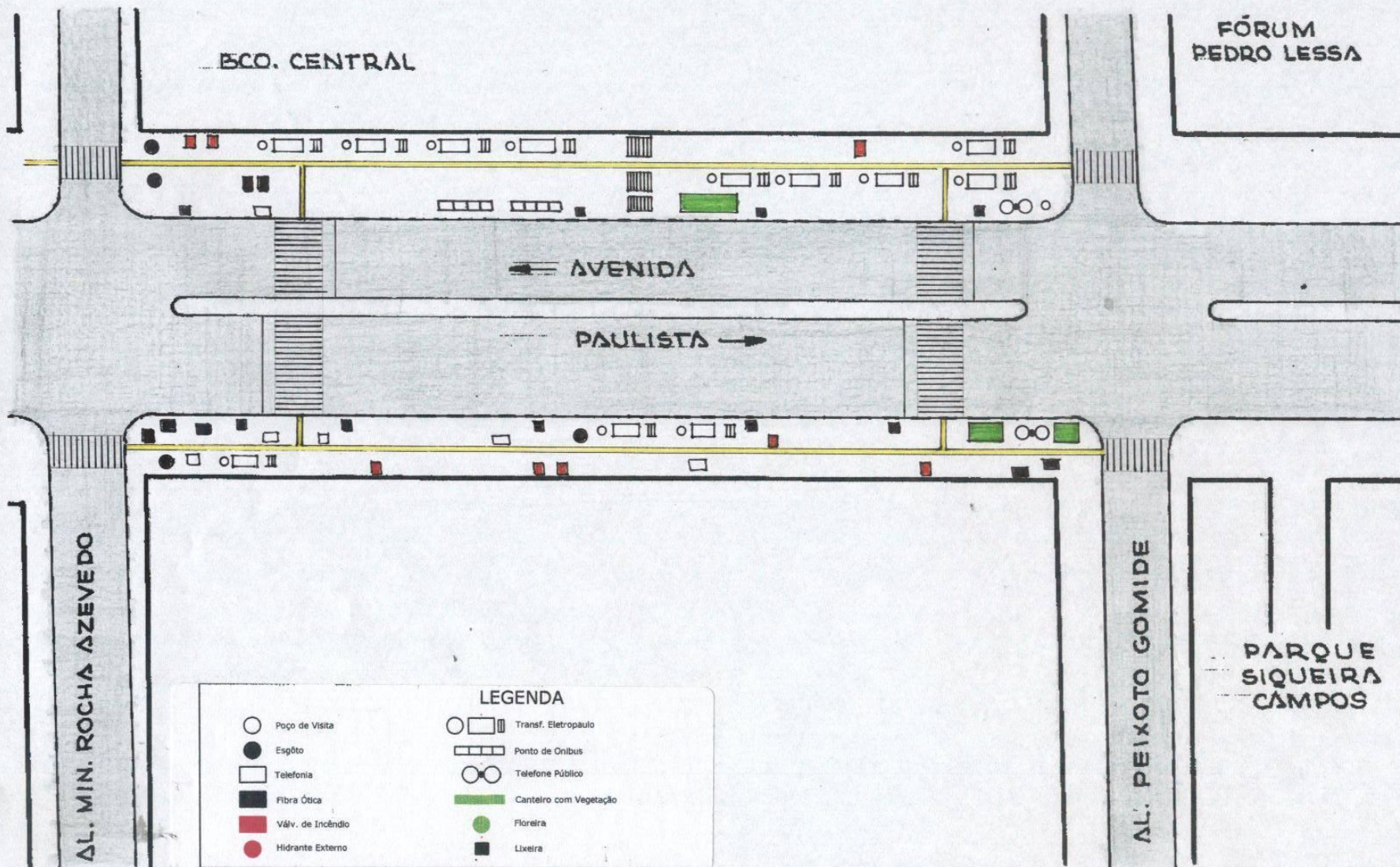











LEVANTAMENTO DAS CONDIÇÕES DE ACESSIBILIDADE A LOCAIS DE ACESSO PÚBLICO NA REGIÃO DA AVENIDA PAULISTA

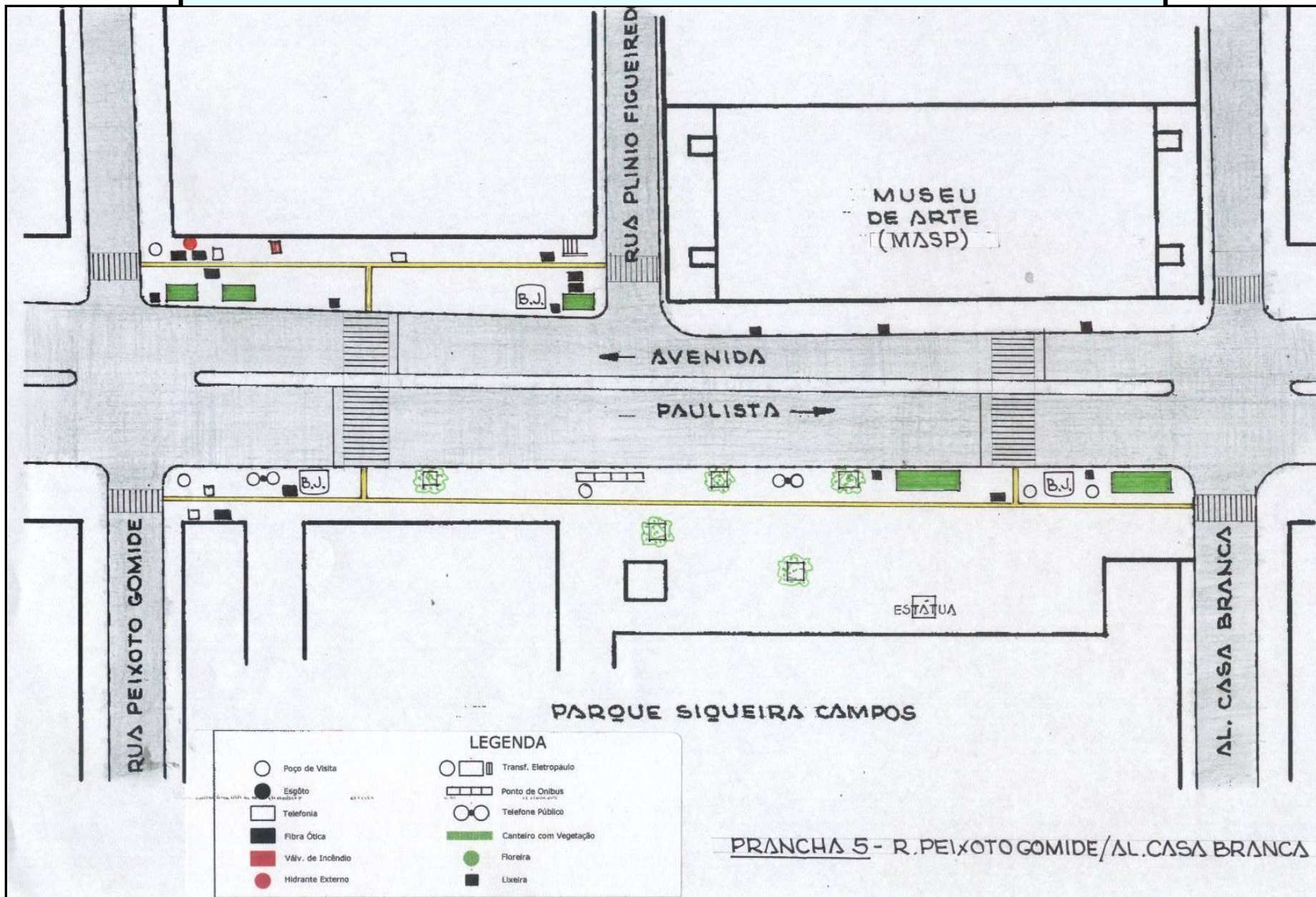

PRANCHA 5 - R. PEIXOTO GOMIDE/AL. CASA BRANCA

SKTBOARD







12:23

TAXI

156

TERRA IN TRANSE

VIK

POLICIA

POLICIA

NO LEFT TURN



INTERNET
LOJA
3283-0528



LEVANTAMENTO DAS CONDIÇÕES DE ACESSIBILIDADE A LOCAIS DE ACESSO PÚBLICO NA REGIÃO DA AVENIDA PAULISTA

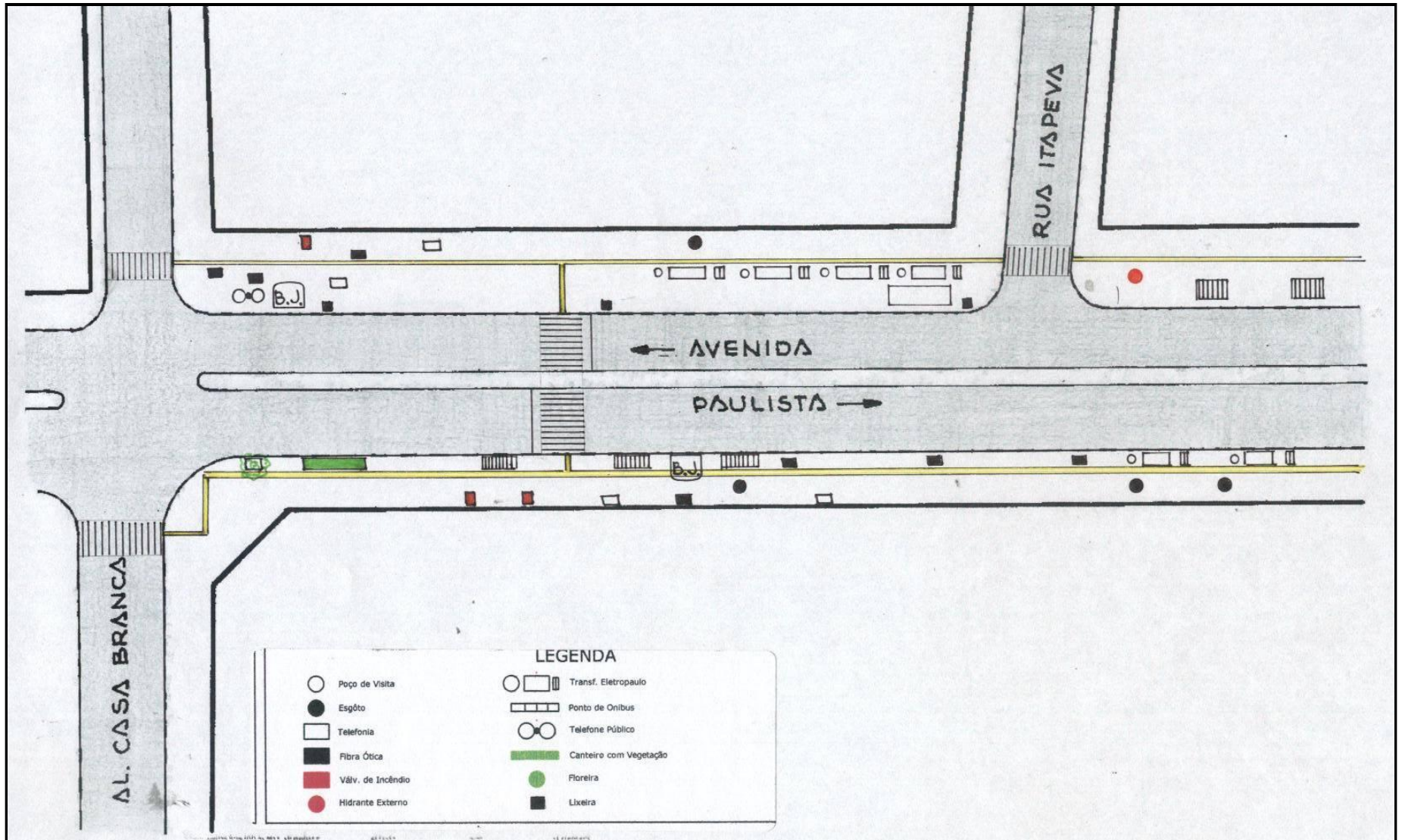









LEVANTAMENTO DAS CONDIÇÕES DE ACESSIBILIDADE A LOCAIS DE ACESSO PÚBLICO NA REGIÃO DA AVENIDA PAULISTA

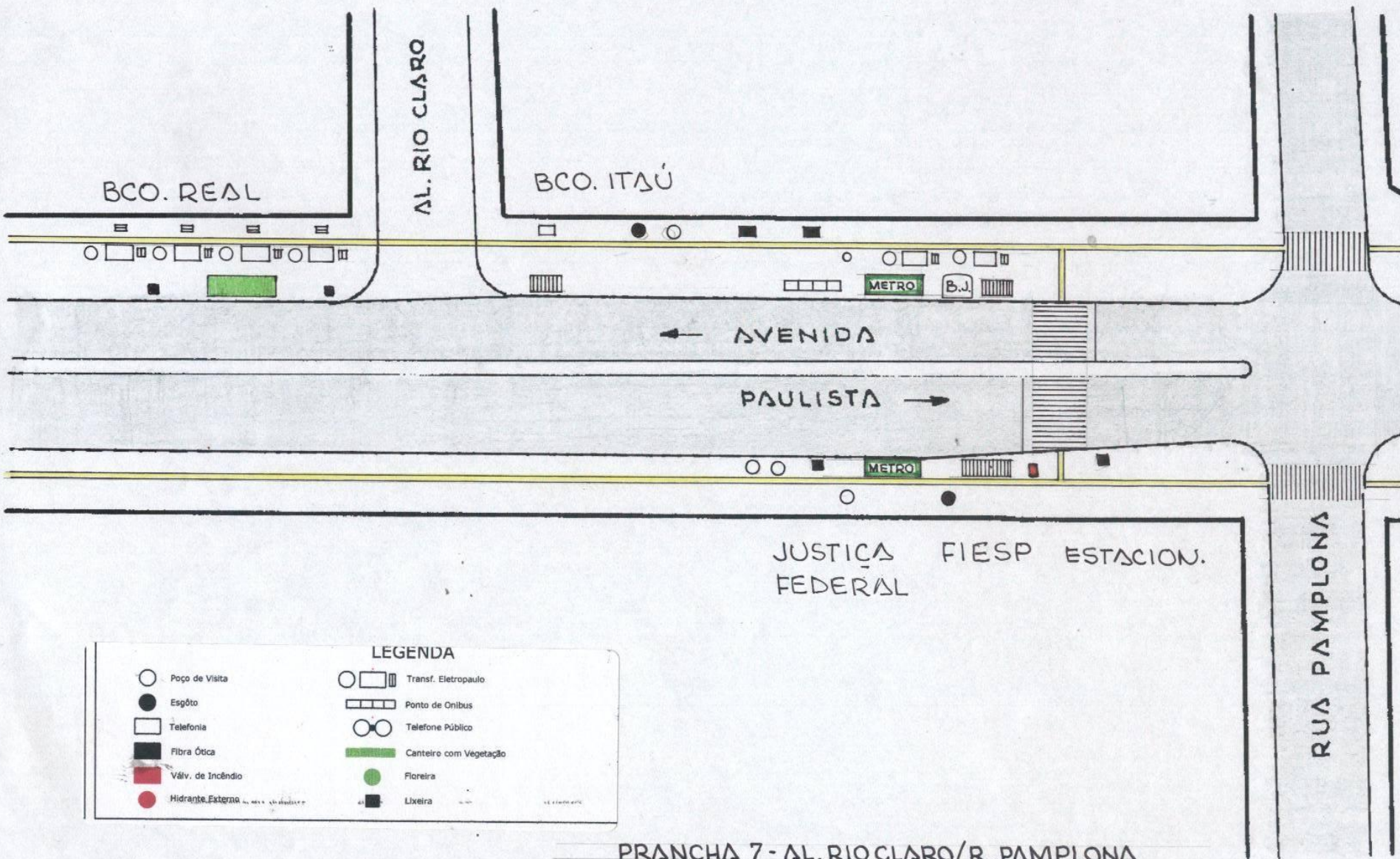

LEGENDA

- | | |
|---------------------|--------------------------|
| ○ Poço de Visita | ○ □ Transf. Eletropaulo |
| ● Esgôto | □ □ Ponto de Ônibus |
| □ Telefonia | ○ ○ Telefone Público |
| ■ Fibra Ótica | ■ Canteiro com Vegetação |
| ■ Válv. de Incêndio | ● Floreira |
| ● Hidrante Externa | ■ Lixeira |

PRANCHA 7 - AL. RIO CLARO/R. PAMPLONA





AGRADECIMENTOS

À Profa. Paula coordenadora, pelo apoio e incentivo.

À Profa. Helena Napoleon Degreas minha orientadora, pela disponibilidade e orientação.

FONTES DE CONSULTAS

SEM BARREIRAS – Prefeitura da cidade de São Paulo - Secretaria Municipal da Pessoa com Deficiência e Mobilidade Reduzida (SMPED)

MOBILIDADE ACESSÍVEL NA CIDADE DE SÃO PAULO - Prefeitura da cidade de São Paulo - Secretaria Municipal da Pessoa com Deficiência e Mobilidade Reduzida (SMPED)

ABNT NBR 9050 – Acessibilidade a Edificações, Mobiliário, espaços e equipamentos urbanos